



Situación epidemiológica de la Brucelosis bovina

19 de octubre 2022



Focos de BrB abiertos al 31/12 de cada año

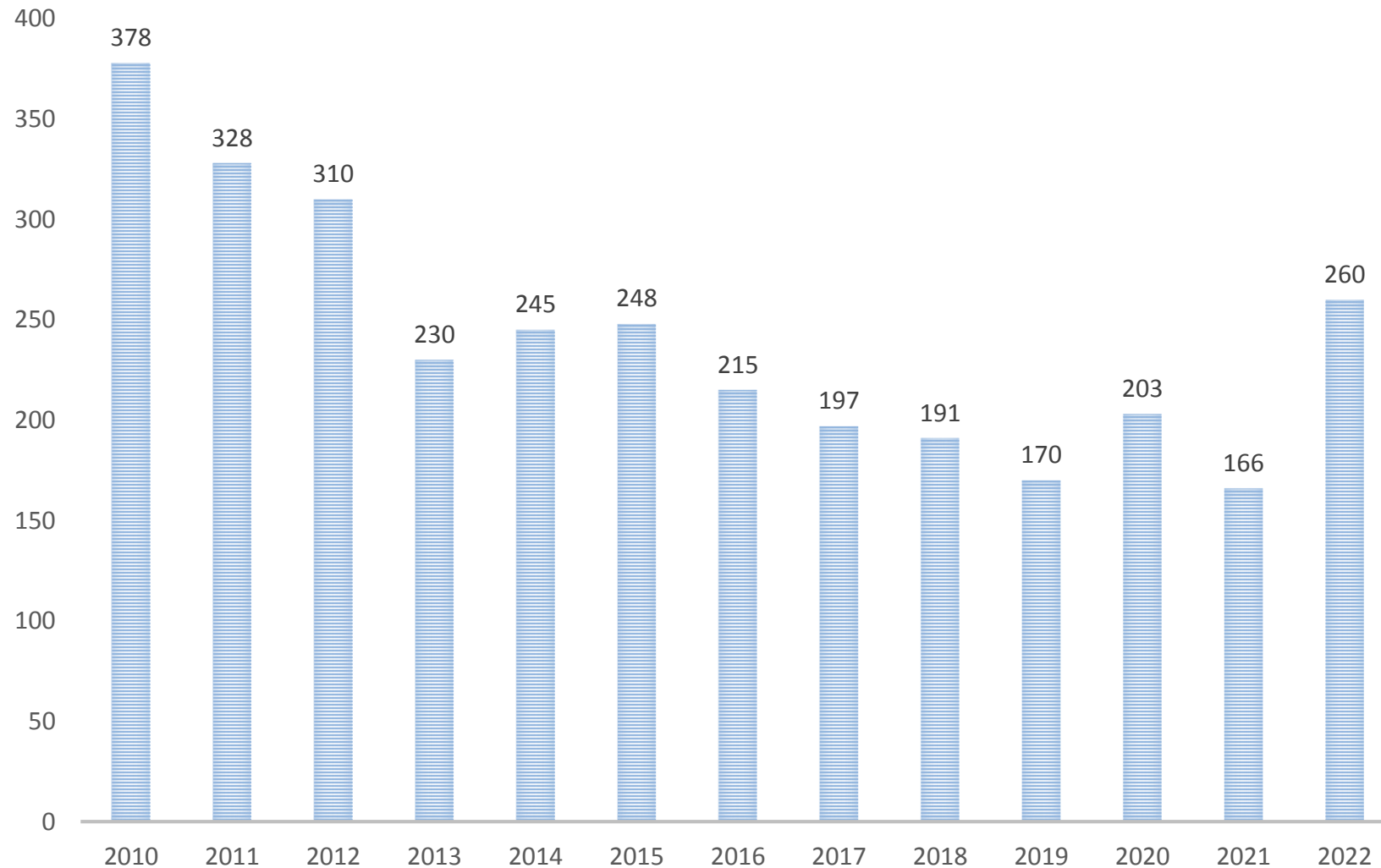



Según declaración jurada anual:
Predios con animales
susceptibles: 41651

Departamento	Unidades epidemiológicas interdictos	Focos por dicose
Artigas	5	7
Canelones	2	2
Cerro Largo	7	7
Colonia	2	2
Durazno	44	67
Flores	14	16
Florida	26	41
Lavalleja	1	2
Maldonado	1	1
Paysandú	31	43
Rio Negro	24	27
Rivera	0	0
Rocha	7	8
Salto	4	7
San Jose	3	3
Soriano	5	6
Tacuarembó	11	16
Treinta y Tres	4	5
Total	191	260



Situación de brucelosis al 18-10-2022

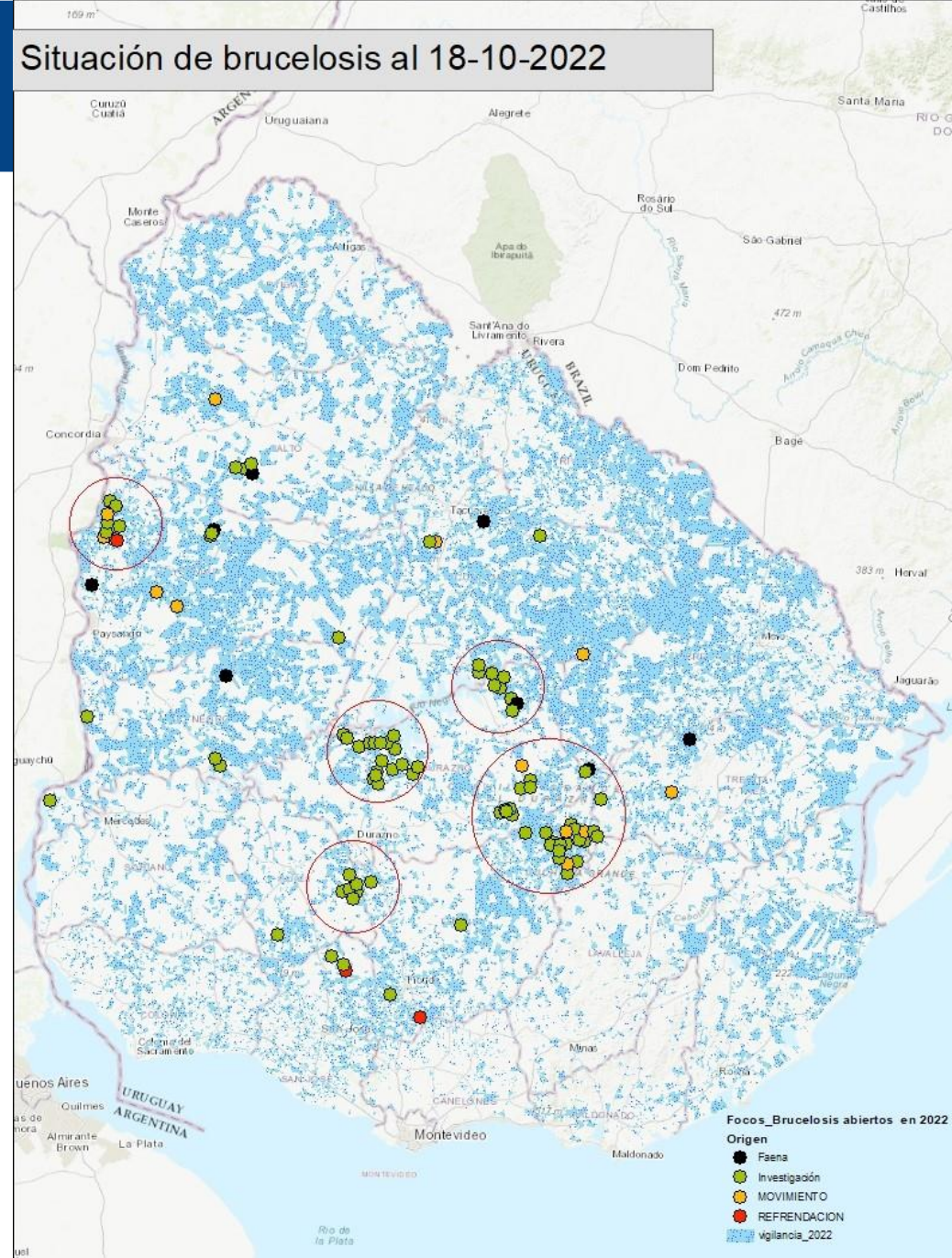

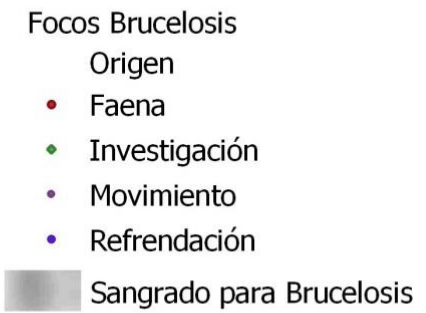
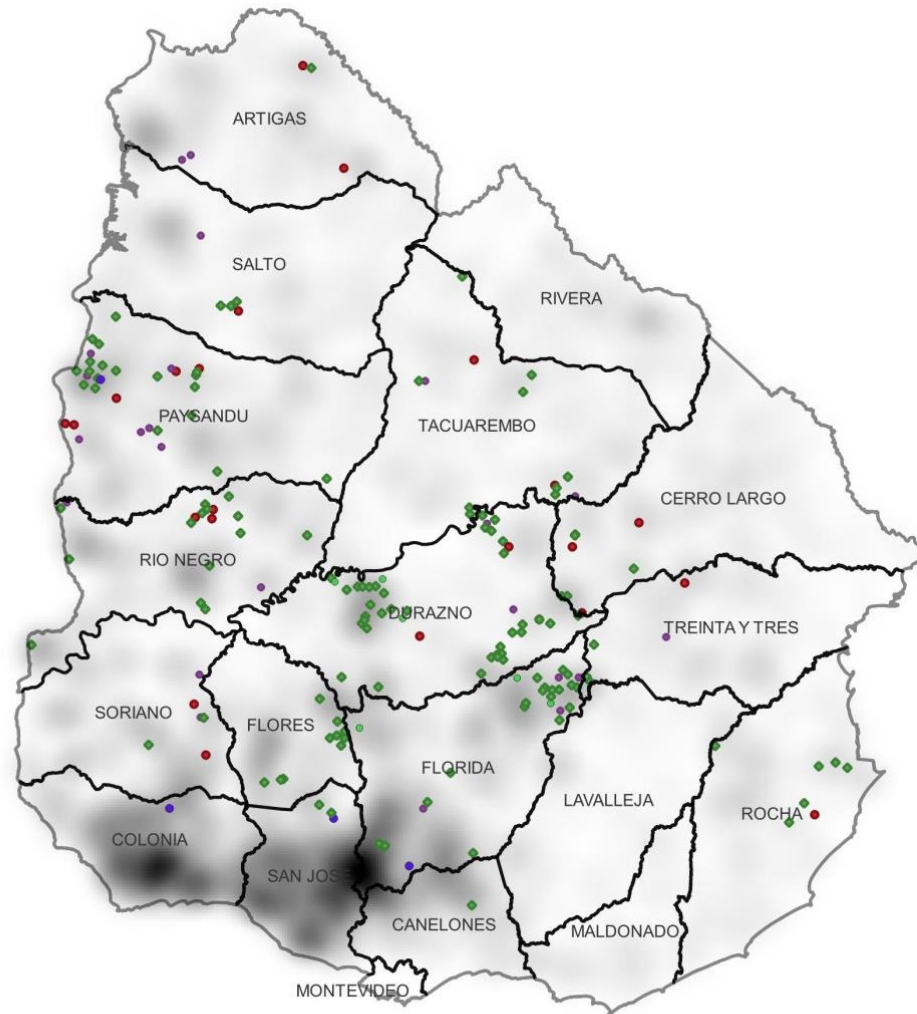



% anual Focos detectados/Predios vigilados

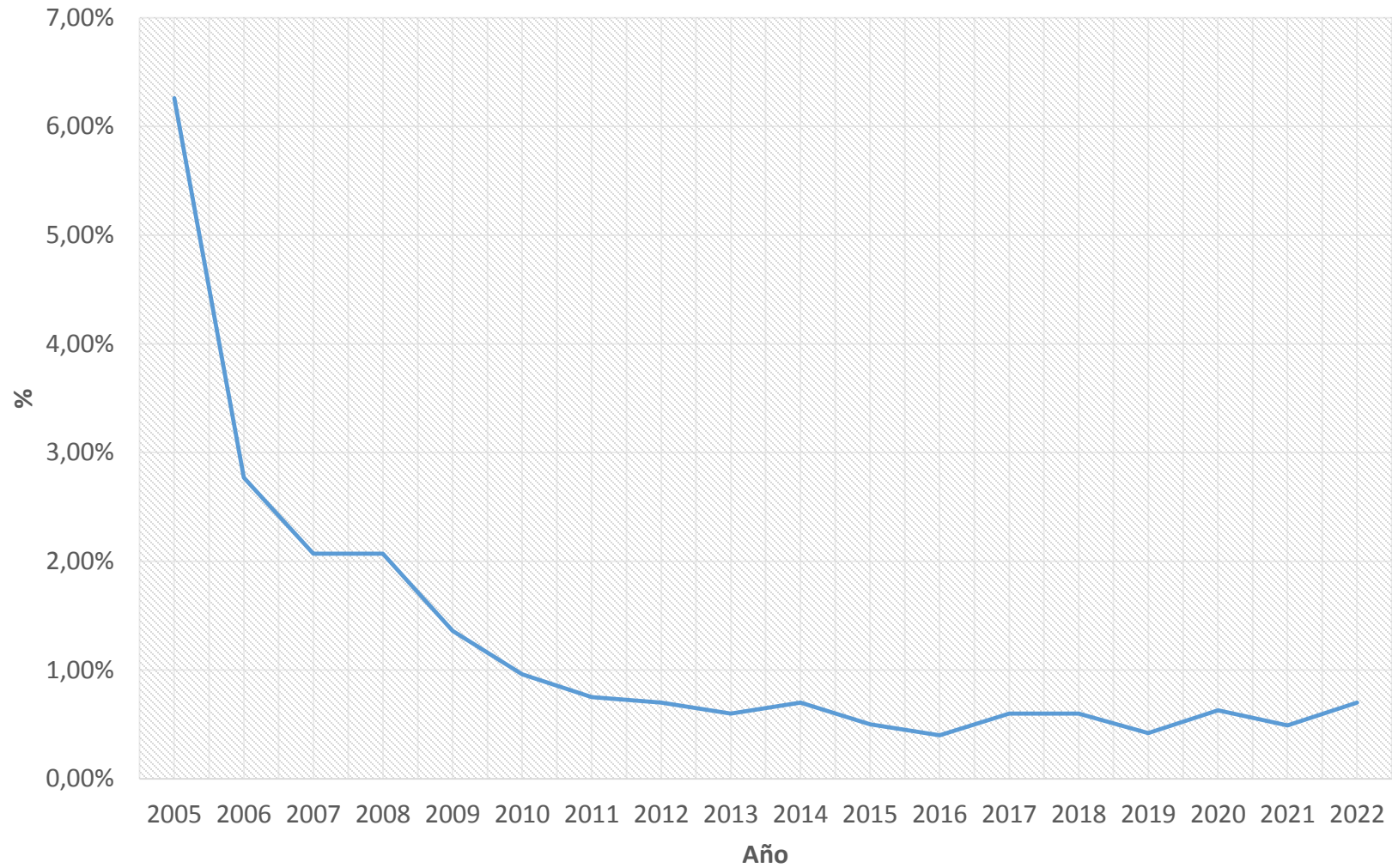



Nº de focos activos en función del origen

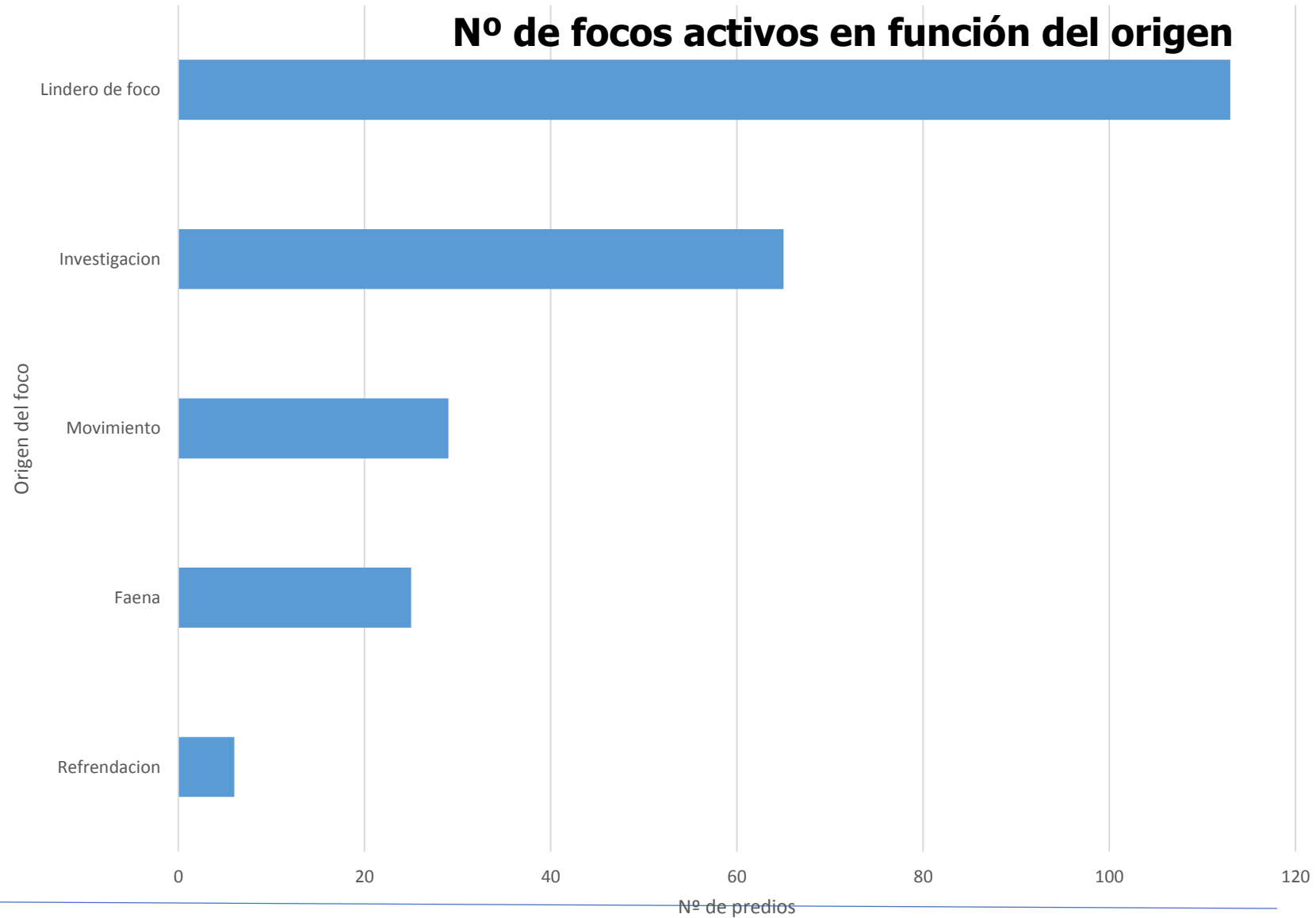



	Número de muestras							
Motivo de estudio	2015	2016	2017	2018	2019	2020	2021	2022
Investigación	246125	120112	251848	224708	211502	400095	373195	266483
Movimiento	722482	983850	834052	761191	515647	573768	546805	331617
Muestreo Faena	420659	294289	263199	252750	264067	187388	191818	146971
Refrendación Tambo	457725	434293	448417	477504	494703	498677	477928	314548
Saneamiento	552100	525182	449189	423207	346832	280789	243118	186307
Total	2399091	2357726	2246705	2139360	1832751	1940717	1832864	1245926